

OBS.: TODA A TUBULAÇÃO TEM INCLINAÇÃO DE 3%

PROJETO HIDRO-SANITÁRIO

VESTIÁRIO ATLÉTICO MINEIRO

ESC.: 1:50

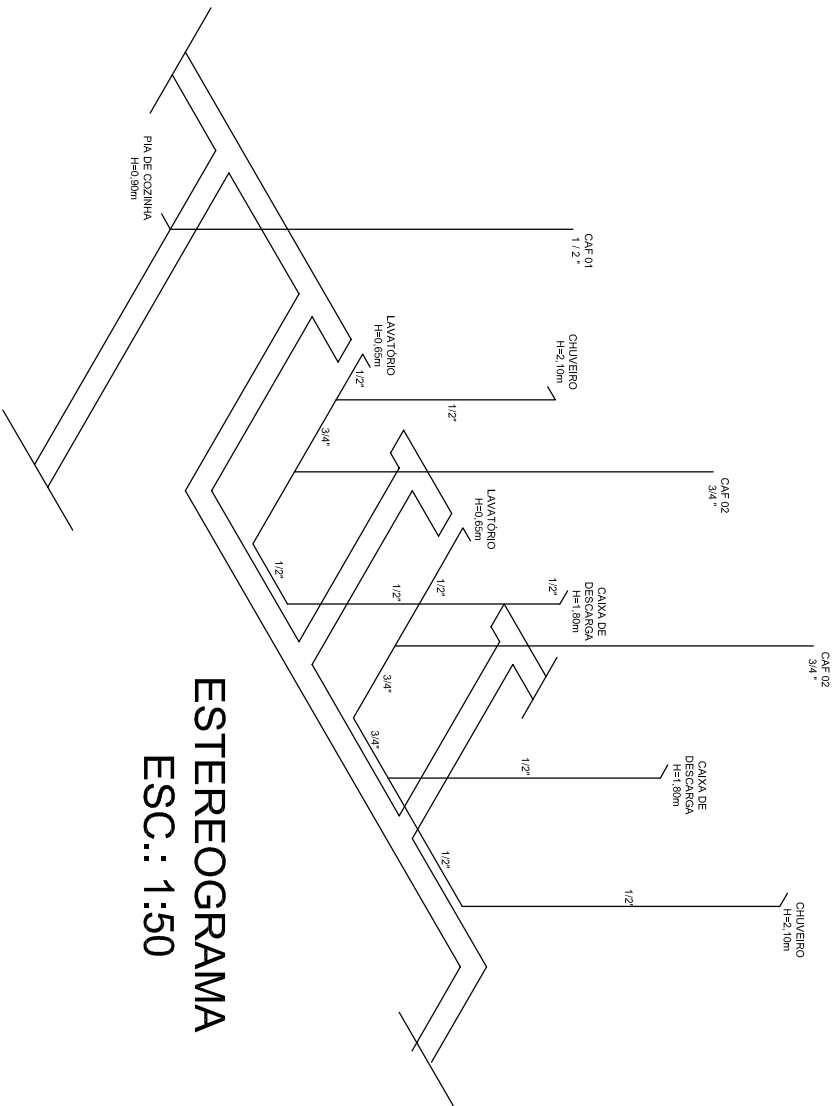

ESTEREOGRAMA

ESC.: 1:50

CONVENCOES:

- RS - ralo sifonado quadrado
- CS - caixa sifonada | 50x| 50x50
- CI - caixa de inspeção
- CG - caixa de gordura | 00x50
- tubo PVC esgoto
- tubo de ventilação
- coluna de água fria
- registro

PREFEITURA MUNICIPAL DE CANDIOTA

SECRETÁRIO DE OBRAS		RESPONSÁVEL TÉCNICO	
DORVAL RENATO CUNHA		MARCELO VAZ LEAL	
		ENGº CIVIL - CREA 85578-D	
LOCAL	ÁREA	DATA	PM CANDIOTA
CAMPO DO ATLÉTICO - DARIO LASSANCE		01/10/2009	
ESPECIFICAÇÃO	PRANCHA		
PROJETO HIDROSANITÁRIO	2		